



## **GEFFA - Grupo Espirita Fraternidade Francisco de Assis**

**Endereço: Rua Getúlio, 444 - Cachambi - RJ**

**Telefone: 2229 - 7687 / 2229 - 7954**

**E-mail: secretaria@geffa.org.br**

facebook

**BOLETIM MENSAL**

**Maio  
2019**



### **Visitas do Mês**

**Curupaiti - (18/05 - 13hs)**



### **Palestras e Passes**

**3ª feira: 19:30 ~ 20:30hs**

**4ª feira: 16:00 ~ 17:00hs**

**Sábado: 09:00 ~ 10:00hs**

## **Evento do Mês**

### **PALESTRANTES DO MÊS**



### **Almoço Fraterno**

**Data: 19 de Maio**

**Horário: 13 ~ 16hs**

**Ingresso: R\$ 20,00**

**PATRICIA GUIMARÃES - Sábado - 04/05**

**LEIR SÁ STORTTI - 3ª feira - 07/05**

**SÉRGIO VANDERLEI - 4ª feira - 08/05**

**RENATO LEE - Sábado - 11/05**

**WAGNER DE ASSIS ou MÔNICA CALADO**

**- 3ª feira - 14/05**

**GISELE BARBOSA - 4ª feira - 15/05**

**MARIA REGINA - Sábado - 18/05**

**THIAGO BRITO - 3ª feira - 21/05**

**ÂNGELA GODOY - 4ª feira - 22/05**

**REINALDO LEE - Sábado - 25/05**

**WAGNER DE ASSIS ou ANTÔNIO GUERRA**

**- 3ª feira - 28/05**

**ALOÍSIO GHIGGINO - 4ª feira - 29/05**

**OFICINA DOS SENTIMENTOS : Encontro mensal ( Sábado - 10:30hs )**

**OFICINA DE ARTESANATO : Encontro semanal ( Segunda - feira - 14hs )**

**OFICINA DE TEATRO : Encontro semanal ( Sábado - 10:30hs )**

**GRUPO COM - VIVÊNCIA : Dia 18 de Maio**

**SALA DE CONVERSA EM FAMÍLIA : Dia 11 de Maio**

**LIVRO É O MELHOR PRESENTE : De 01 ~ 10 de Maio**

**Lar Assistencial Teresa D'Ávila de Jesus**

**Vamos comemorar juntos**  
a reconstrução  
do nosso Lar!

**Dia: 04/05/19  
09:30 (Evangelizando)  
09:45 (Convidados)  
10h - Início do Evento**



*É tempo de gratidão!  
Obrigada Senhor!*

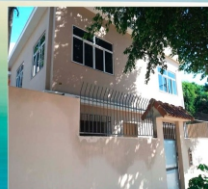

**Rua: Alfere, 136  
Parque Flora-Nova Iguaçu**

## **Reconstrução do Lar Teresa D'Ávila de Jesus**

**Saída do GEFFA às 08:00hs  
retorno às 14:00hs**

**Faremos um lanche( levar 1 prato  
de salgado e 1 suco ou refrigerante).**

# NOSSAS ATIVIDADES

## Estudos Doutrinários

**O QUE É O ESPIRITISMO** : 4ª FEIRA - 19:30HS - LEONARDO DIOGO  
**EVANGELHO SEG. ESPIRITISMO**: 4ª FEIRA - 18:00HS - ANA LÚCIA ( 1º ANO )  
**EVANGELHO SEG. ESPIRITISMO**: 4ª FEIRA - 19:30HS - GUILHERME KEMMER ( 1º ANO )  
**LIVRO DOS ESPÍRITOS**: 4ª FEIRA - 18:00HS - SELMA LOUZÃO ( 1º ANO )  
**LIVRO DOS ESPÍRITOS**: 4ª FEIRA - 18:00HS - SHEILA PADILHA ( 2º ANO )  
**LIVRO DOS ESPÍRITOS**: 4ª FEIRA - 19:30HS - BERRIEL ( 1º ANO )  
**LIVRO DOS ESPÍRITOS**: SÁBADO - 07:30HS - GUILHERME KEMMER ( 2º ANO )  
**LIVRO DOS MÉDIUNS**: 4ª FEIRA - 19:30HS - RAQUEL LOUZÃO ( 1º ANO )  
**LIVRO DOS MÉDIUNS**: SÁBADO - 07:30HS - ANA CLAUDIA MURCE ( 2º ANO )  
**O CÉU E O INFERNO**: 4ª FEIRA - 19:30HS - ANTONIO BRAGA ( 1º ANO )  
**A GÊNESE**: 4ª FEIRA - 19:30HS - BRAGA JÚNIOR ( 1º ANO )  
**OBRAS PÓSTUMAS**: 4ª FEIRA - 19:30HS - ANTÔNIO GUERRA ( 2º ANO )  
**OBRAS PÓSTUMAS**: SÁBADO - 07:30HS - ELIANE BARROSO ( 1º ANO )  
**MISSIONÁRIOS DA LUZ**: 3ª FEIRA - 18:00HS - REGINA, SUELI E MÔNICA  
**ESPERANTO**: 3ª FEIRA - 17:00HS - ELMIR SANTOS

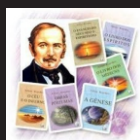

**Livraria**



**Biblioteca**

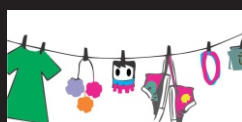

**Bazar**



**Cantina**



**Secretaria**

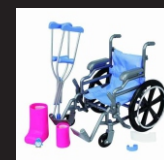

**Bom Samaritano**

### **Costurinha** **Irmã Clara**

**4ª Feira**  
**09:00 ~ 17:00hs**



### **CORAL VOZES DO** **CORAÇÃO**

**3ª feira : 15 ~ 17hs**



### **ESCOLINHA** **MUSICAL**

**4ª feira : 14 ~ 16hs**



**BAZAR**  
**3ª feira / 4ª feira /**  
**Sábado**



**EVANGELIZAÇÃO**  
**INFANTO - JUVENIL**  
**3ª feira : 19:30**  
**( 05 à 17 anos )**



1400 AM

### **Programa Paz e Bem**

**5ª feira: 15:00hs**

**3ª feira: 23:00hs (reprise)**

### **Programa Uma Bandeira** **para o Futuro**

**6ª feira: 16:00hs**

**Domingo: 23:00 (reprise)**

# CARAVANAS GEFFA 2019

SÃO LOURENÇO de 26 ~ 28/07



**VENHA VIAJAR CONOSCO E  
CONHECER NOSSO TRABALHO  
DE AMOR ÀS CASAS ASSISTIDAS**



**HOTEL BRASIL ( atrações oferecidas pelo hotel )**

**Queijos e Vinhos**



**ANTECIPE SUA RESERVA!!  
PAGAMENTO FACILITADO!**

**Festa Junina**



**Comunicado  
Importante!**

**Iniciamos a Campanha de Alimentos  
para a Caravana de São Lourenço.**

**\* ACHOCOLATADO**

**\* LEITE EM PÓ**

**\* MACARRÃO**

**\* ARROZ**

**\* AÇÚCAR**

**\* ÓLEO**

**Sua ajuda é muito importante para a realização  
desse trabalho de Amor.**

**Contamos com seu apoio!**

**Paz e Bem!**



# HUMOR ESPÍRITA



## Espitirinhas

Wilton Pontes



214 - MÃE

## Feliz Dia da Mulher Mãe!

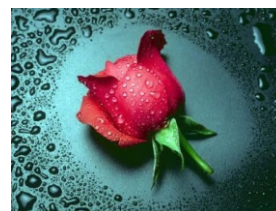

**Toda mulher, de alguma forma, é mãe. Se não é mãe do filho que gerou em seu próprio ventre, é mãe de um sobrinho, de alguém por quem desenvolve afeto. Este sentimento se caracteriza por um amor forte, profundo e desinteressado, que nada exige e que a tudo é capaz de renunciar para ver os amados felizes.**

**A Maternidade é inerente às mulheres. É uma dádiva divina especialmente dirigida a elas.**

**Ajudar um pequenino a desenvolver-se e a descobrir-se, tornando-se um adulto digno, é responsabilidade que Deus confere ao coração da mulher que se transforma em mãe.**

**E toda mulher que se permite ser mãe, da sua ou da carne alheia, descobre que o filho que depende do seu amor e da segurança que ela transmite, é o melhor presente que Deus lhe deu.**



### **Diretoria**

**Presidente: Newton Leal  
Vice - Presidente: Braga Júnior  
Secretária: Lola Poyares  
Tesoureiro: Roberto La Porta e José Carlos Barraca**



Apoio Gráfico: <http://imprimeart.com.br>